

## 出張報告書

提出日 : 令和6年7月4日

報告者名 : 吉田 翔平

会議名または用件	令和6年度 彦根休日急病診療所連絡調整会議
出張日時	令和6年7月3日(水) 14:00~15:30
出張先(場所)	くすのきセンター3階 研修室
会議の出席者*1	彦根休日急病診療所 職員等(資料1) 彦根薬剤師会 池田 富美子 副会長・疋田 州宏 監事
概要	●休日急病診療所の運営状況等について(情報共有) ●診療体制について
内容	<p>●休日急病診療所の運営状況等について(情報共有)</p> <ul style="list-style-type: none"> <li>・受診者数推移(資料2-1~2-5) <ul style="list-style-type: none"> <li>・令和6年度は年間通して、内科および小児科ともに各々1診の2診体制</li> <li>・夏場にコロナの陽性率が高く、冬場にインフルエンザの陽性率が高い</li> <li>・地域別受診者数は、彦根市居住の受診者が約7割。豊郷町、甲良町、多賀町、愛荘町の4町居住の受診者が約2割</li> </ul> </li> <li>●診療体制について <ol style="list-style-type: none"> <li>①看護師の手順書について(資料3) ②事務職員の手順書について <ul style="list-style-type: none"> <li>・役割についてはローテーションにて実施</li> <li>・本会で合意形成後の手順書の修正については、事務局と相談の上、運用していく形</li> <li>・検査技師については、検体採取に特化されており、看護師の検査介助手順で対応</li> </ul> </li> <li>③救急カートについて <ul style="list-style-type: none"> <li>・点検時期および点検者について：第1日曜日に看護師2名により点検を実施</li> <li>・事前意見より <ul style="list-style-type: none"> <li>・セルシン注射液の保管方法、薬剤チェックの仕方、使い勝手について：救急カートの薬剤は引き上げる予定</li> <li>・心電図および吸引カテーテルの使用について：現在は発熱外来に特化されており使用していないが、今後の診療体制により使用する可能性あり</li> </ul> </li> </ul> </li> <li>④院外処方について <ul style="list-style-type: none"> <li>・現状報告(彦根休日急病診療所 大野 勝則 所長)：院外処方への変更は難しい。調剤薬局の輪番制対応が難しい為。近隣の調剤薬局に伺ったが、院外処方への対応は事情により難しい、と返答があった為</li> </ul> </li> <li>⑤休日急病診療所の不足物品の発注依頼について <ul style="list-style-type: none"> <li>・様式(案)の作成(資料4)</li> </ul> </li> <li>⑥事前意見より <ul style="list-style-type: none"> <li>・印鑑(処方薬)：小児用の薬剤の印鑑が無い→大人用の薬剤の印鑑のみ配置。複数の薬剤がセットの印鑑の場合、薬剤の種類が多い→不必要な箇所を削除で対応</li> <li>・電子カルテの導入(受付、会計時間の短縮、派遣医師の増加、医療機関も導入)：導入費用に対する利用実績、他の診療所の導入状況等から検討予定</li> <li>・閑散期の看護師出務を1人は午前のみ出勤にしてはどうか(多忙時は1日に変更)：閑散期の事務職員出務を1人は15時まで出勤→看護師、事務職員に倣い、薬剤師も検討予定(令和6年10月以降出務分)</li> </ul> </li> </ol></li></ul>

# 令和6年度彦根休日急病診療所調整会議 次第

令和6年7月3日(水)14:00~15:30

くすのきセンター3階 研修室

## 1 あいさつ

## 2 自己紹介(資料1 次第裏面)

## 3 休日急病診療所の運営状況等について(情報共有)

- ・受診者数推移(資料2-1、2、3、4、5)

## 4 診療体制について

### ①看護師の手順書について(資料3)

※役割についてはローテーションにて実施。

### ②事務職員の手順書について

※役割についてはローテーションにて実施。

◎本会で合意形成後の手順書の修正については、事務局と相談の上、運用していく形とする。

◎検査技師については、検体採取に特化されており、看護師の検査介助手順で対応する。

### ③救急カートについて

- ・点検時期および点検者について ※第1日曜日に看護師2名により点検を実施

### 【事前意見より】

- ・セルシンの保管方法 ・薬剤チェックの仕方 ・使い勝手について

- ・心電図および吸引カテーテルの使用について

### ④院外処方について

現状報告

### ⑤休日急病診療所の不足物品の発注依頼について

様式(案)の作成(資料4)

### ⑥事前意見より

- ・印鑑(処方薬) ・受付の線引き 他
- ・電子カルテの導入(受付・会計時間の短縮、派遣医師の増加、医療機関も導入)
- ・閑散期の看護師出務を1人は午前のみ出勤にしてはどうか(多忙時は1日に変更)

## 5 意見交換

## 令和6年度 彦根休日急病診療所 職員等名簿

(医師)

氏名	備考
池田 智之	彦根医師会救急部理事 (彦根休日急病診療所運営委員会委員)
吉川 浩平	彦根医師会救急部理事 (彦根休日急病診療所運営委員会委員)

(薬剤師)

氏名	備考
吉田 翔平	彦根薬剤師会 (彦根休日急病診療所運営委員会委員)

(看護師)

氏名	備考
白石 富沙子	
中村 好美	
野瀬 きよみ	
林 絵里華	
平尾 幸子	
万沢 泰代	
宗安 美紀	
山口 より子	
山根 弘子	

(検査技師)

氏名	備考
太田 亜紀子	
藤田 喜代美	
山川 成子	
山口 加奈絵	

(事務員)

氏名	備考
勝間 正美	管理者
小林 敬子	管理者
小川 真貴子	
佐藤 美津子	
清水 裕美	
田中 優子	
藪田 智哉子	

(事務局)

氏名	備考
福祉保健部 副参事 大野 勝則	休日診療所所長
健康推進課 課長 森原 敏	休日診療所主幹
健康推進課 課長補佐 益田 亜紀	
健康推進課 副主幹 北村 伸子	健康総務係長
健康推進課 副主幹 上林 千春	健康総務係員
健康推進課 嶋 里佳	健康総務係員

彦根休日急病診療所年度別業務状況

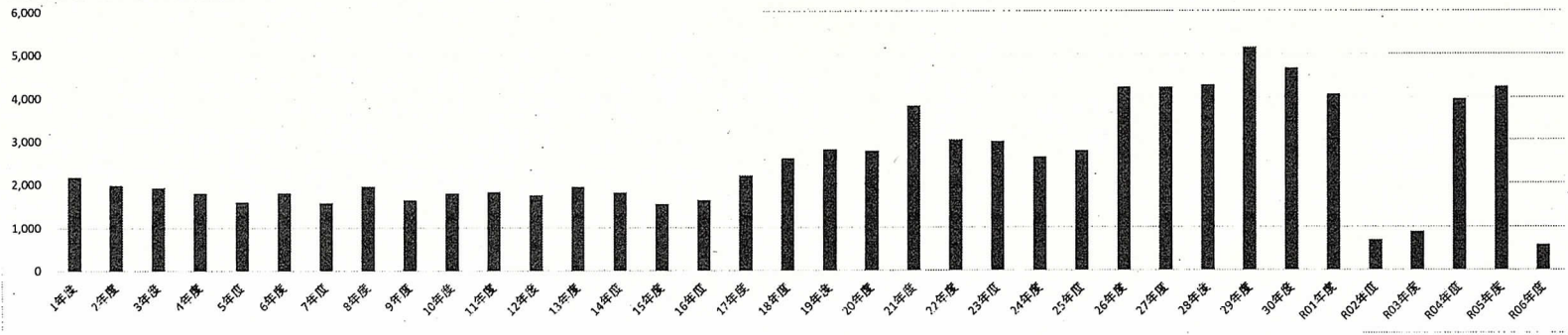

年度別・月別受診者内訳表

年度	年間診療日(日)	4月受診者数(人)	5月受診者数(人)	6月受診者数(人)	7月受診者数(人)	8月受診者数(人)	9月受診者数(人)	10月受診者数(人)	11月受診者数(人)	12月受診者数(人)	1月受診者数(人)	2月受診者数(人)	3月受診者数(人)	年間総計(人)	一日平均受診者数(人)	(10月末)(人)	備考	
昭和	56	37						108	189	266	428	214	210	1,415	38.2	108	10月から事業開始	
	57	68	183	390	173	158	195	177	182	139	330	545	213	197	2,882	42.4	1,458	
	58	68	201	287	143	168	160	199	179	138	308	544	155	132	2,614	38.4	1,337	
	59	69	272	273	177	183	156	271	127	145	299	413	255	206	2,777	40.2	1,459	
	60	68	168	225	169	143	159	268	135	203	476	393	156	190	2,685	39.5	1,267	
	61	69	160	260	176	160	177	167	119	239	365	573	150	153	2,699	39.1	1,219	
	62	68	158	352	117	124	163	162	127	145	261	287	153	244	2,293	33.7	1,203	
	63	69	136	368	132	172	116	178	150	119	385	579	124	91	2,550	37.0	1,252	
平成	1	70	166	289	97	143	86	158	88	89	313	408	190	146	2,173	31.0	1,027	
	2	72	175	283	73	126	81	195	76	150	291	250	137	140	1,977	27.5	1,009	
	3	70	133	286	86	82	84	188	90	157	257	266	154	140	1,923	27.5	949	
	4	69	100	234	81	74	86	102	81	136	277	399	126	98	1,794	26.0	758	
	5	71	87	317	92	72	101	91	132	107	210	194	78	111	1,592	22.4	892	
	6	70	96	242	55	93	85	84	107	76	261	479	97	124	1,799	25.7	762	
	7	71	108	187	56	91	82	102	92	118	220	308	104	101	1,569	22.1	718	
	8	71	95	270	81	127	52	98	60	90	423	485	74	97	1,952	27.5	783	
	9	71	94	184	62	100	68	95	72	89	255	317	181	120	1,637	23.1	675	
	10	70	103	166	55	119	86	97	74	112	317	381	92	188	1,790	25.6	700	
	11	71	104	283	68	119	76	75	80	93	277	453	97	92	1,817	25.6	805	
	12	71	125	184	69	90	64	90	94	77	324	329	140	158	1,744	24.6	716	
	13	72	197	259	65	128	45	143	94	113	289	292	172	140	1,937	26.9	931	
	14	71	107	268	73	116	57	125	81	103	303	367	116	87	1,803	25.4	827	
	15	71	81	178	55	119	68	99	75	111	282	283	109	82	1,542	21.7	675	
	16	71	58	244	49	77	58	79	85	68	230	258	215	203	1,624	22.9	650	
	17	71	157	266	102	220	99	118	130	137	287	352	185	144	2,197	30.9	1,092	
	18	71	145	203	68	149	59	130	108	130	476	441	316	375	2,600	36.6	862	12月から2時間延長
	19	72	283	363	117	186	102	170	115	159	511	436	201	168	2,811	39.0	1,336	
	20	72	127	304	115	163	79	113	122	232	537	517	253	203	2,765	38.4	1,023	
	21	72	162	436	87	130	133	337	332	623	621	530	213	203	3,807	52.9	1,617	
	22	71	184	504	99	149	111	130	173	166	391	479	324	317	3,027	42.6	1,350	
	23	71	202	434	125	197	106	172	138	152	389	559	313	188	2,975	41.9	1,374	
	24	72	265	311	106	188	71	141	108	176	361	395	252	249	2,623	36.4	1,190	
	25	71	177	302	83	127	94	154	86	154	352	403	※ 484	349	2,765	38.9	1,023	2月からくすのきセンター移転
	26	72	183	395	145	166	105	179	134	242	945	1126	330	282	4,232	58.8	1,307	愛荘町参加(日曜を除く)
	27	72	199	501	118	191	158	364	141	214	461	570	744	560	4,221	58.6	1,672	愛荘町参加(日曜を除く)
	28	72	271	496	149	268	184	190	203	225	678	790	466	358	4,278	59.4	1,761	愛荘町参加(繁忙期を除く日曜の午後)
	29	72	268	352	140	266	154	202	197	222	898	1294	806	348	5,147	71.5	1,579	
	30	73	322	412	85	223	196	266	158	219	713	1414	458	194	4,660	63.8	1,662	
令和	R01	64	276	544	143	200	202	115	67	197	847	990	375	108	4,064	63.5	1,547	9、10月の日曜日休診1時間短縮
	R02	64	38	72	42	64	42	39	0	80	98	116	44	55	690	10.8	297	7、8月の日曜日の小児科と9、10月の日曜日休診 5/4,5,6小児科市立病院委託
	R03	39	16	62	0	51	47	26	0	26	121	178	229	133	889	22.8	202	4月～11月祝日のみ診療 5/2,3,4,5,6小児科市立病院委託 2時間短縮
	R04	71	91	164	61	247	514	256	143	307	666	921	387	194	3,951	55.6	1,476	7月の日曜日の小児科休診 9月、10日日曜日 5/3,4,5小児科市立病院委託
	R05	73	152	165	120	278	254	347	276	416	688	684	551	303	4,234	58.0	1,592	7月、8月の日曜日の小児科休診 9月、10日日曜日1診 5/3,4,5小児科市立病院委託
	R06	72	153	288	142									583	8.1		年間通して、内科および小児科ともに各々1診の2診体制	



令和5年度 彦根休日急病診療所集計表

令和5年度 No.1

↓非表示

月	診療 日数	件数(人)			再掲																							検査数	コロナ陽 性者数	コロナ陽 性率	インフル 陽性者数	インフル 陽性率
					年齢別(人)					科目別(人)				内診療科別 実績		時間別(人)				病類別(件)												
		総数	男	女	0~ 6歳	内 6歳	内 6歳	7~ 15歳	16~ 64歳	65歳 以上	小児科	内科	外科	その他	小児科	内科	10~ 12時	12~ 15時	15~ 17時	17~ 18時	呼吸 器系	消化 器系	外科 整形	眼科	耳鼻 科系	皮膚 科系	その他					
4月	6	152	77	75	51	3	18	70	13	53	45	0	54	53	99	87	48	17	0	93	5	0	0	8	1	45	148	18	12.2	21	14	
5月	7	165	85	80	30	3	16	97	22	34	66	0	65	34	131	99	44	22	0	92	8	0	0	5	0	60	152	40	26.3	11	7	
6月	4	120	68	52	40	2	17	54	9	22	21	0	77	22	98	65	33	22	0	25	12	0	0	35	0	48	102	38	37.3	1	1	
7月	6	278	151	127	10	1	12	212	44	12	62	0	204	12	266	123	69	86	0	72	2	0	0	8	0	196	267	185	69.3	8	3	
8月	5	254	123	131	14	0	15	179	46	11	40	0	203	11	243	101	96	57	0	45	6	0	0	10	0	193	233	176	75.5	6	3	
9月	6	347	201	146	48	12	88	169	42	63	54	0	230	63	284	127	122	98	0	104	13	0	0	23	0	207	334	146	43.7	49	15	
10月	6	276	144	132	41	8	83	130	22	67	68	0	141	67	209	112	103	61	0	123	12	0	0	9	0	132	257	41	16.0	89	35	
11月	6	416	226	190	66	8	117	216	17	82	74	0	260	82	334	183	150	83	0	152	6	0	0	9	2	247	391	36	9.2	203	52	
12月	7	688	376	312	136	30	194	317	41	112	96	0	480	112	576	224	230	179	55	192	16	0	0	30	1	449	644	77	12.0	347	54	
1月	8	684	353	331	115	19	135	402	32	123	128	0	433	123	561	243	226	174	41	239	12	0	0	16	1	416	618	141	22.8	271	44	
2月	6	551	297	254	88	28	205	226	32	114	106	0	331	114	437	192	198	161	0	202	18	0	0	8	0	323	513	126	24.6	197	38	
3月	6	303	167	136	70	11	97	123	13	73	57	0	173	73	230	164	90	49	0	121	9	0	0	9	1	163	259	37	14.3	111	43	
計	73	4,234	2,268	1,966	709	0	125	997	2,195	333	766	817	0	2,651	766	3,468	1,720	1,409	1,009	96	1,460	119	0	0	170	6	2,479	3,918	1,061	27.1	1,314	34

割合	100.0	53.6	46.4	16.7	0.0	3.0	23.5	51.8	7.9	18.1	19.3	0.0	62.6	18.1	81.9	40.6	33.3	23.8	2.3	34.5	2.8	0.0	0.0	4.0	0.1	58.5
----	-------	------	------	------	-----	-----	------	------	-----	------	------	-----	------	------	------	------	------	------	-----	------	-----	-----	-----	-----	-----	------

## 令和5年度 彦根休日急病診療所集計表

令和5年度 No.2

月	二次転送		二次転送件数						保 険 別 (人)						地 域 別 (人)						診療報酬 総 額 (円)	手数料 (円)	一日平均 患者数 (人)	一人平均 診療報酬 (円)
	自家 用車 付添 等	救急車 転送	彦根 市立	中央 病院	豊郷 病院	友仁 山崎	湖東 記念	その 他	国保	社保	福祉 医療	後期 医療	生活 保護	その他	彦根市	豊郷町	甲良町	多賀町	愛荘町	県内				
4月	2	0	2	0	0	0	0	12	75	54	9	0	2	106	7	3	7	18	6	5	3,098,700	0	25.3	20,386
5月	4	0	4	0	0	0	0	16	106	27	11	2	3	116	5	10	4	18	5	7	2,913,947	0	23.6	17,660
6月	4	0	4	0	0	0	0	11	61	46	2	0	0	95	4	4	5	7	4	1	2,113,377	0	30.0	17,611
7月	2	0	2	0	0	0	0	25	210	21	19	0	3	204	7	15	12	20	17	3	4,168,787	0	46.3	14,996
8月	0	0	0	0	0	0	0	26	178	26	21	2	1	188	9	13	9	25	4	6	3,590,238	0	50.8	14,135
9月	2	0	2	0	0	0	0	26	181	123	16	0	1	267	12	11	13	33	7	4	5,824,301	0	57.8	16,785
10月	4	0	4	0	0	0	0	27	128	106	10	0	5	215	2	8	13	25	10	3	4,253,790	0	46.0	15,412
11月	5	0	5	0	0	0	0	23	205	178	6	2	2	298	16	17	24	36	22	3	6,633,669	0	69.3	15,946
12月	6	0	6	0	0	0	0	41	333	294	12	1	7	477	41	23	43	57	20	27	10,792,216	0	98.3	15,686
1月	4	0	4	0	0	0	0	57	353	245	17	1	11	489	20	25	41	54	17	38	10,576,428	0	85.5	15,463
2月	0	0	0	0	0	0	0	26	227	276	18	2	2	426	17	18	26	53	5	6	8,145,625	0	91.8	14,783
3月	1	0	1	0	0	0	0	14	117	161	6	1	4	223	14	13	25	24	1	3	4,956,198	0	50.5	16,357
計	34	0	34	0	0	0	0	304	2,174	1,557	147	11	41	3,104	154	160	222	370	118	106	67,067,276	0	58.0	15,840.2
割合	16.8	0.0	100.0	0.0	0.0	0.0	0.0	44.1	315.1	225.7	40.4	1.6	5.9	73.3	3.6	3.8	5.2	8.7	2.8	2.5	67,067,276			

令和6年度 彦根休日急病診療所集計表

↓非表示

令和6年度 No.1

月	診療 日数	件数(人)			再掲																				検査数	コロナ陽 性者数	コロナ陽 性率	インフル 陽性者数	インフル 陽性率			
		総数	男	女	年齢別(人)					科目別(人)				内診療科別 実績		時間別(人)				病類別(件)												
					0~ 6歳	内 6歳	内 6歳	7~ 15歳	16~ 64歳	65歳 以上	小児科	内科	外科	その他	小児科	内科	10~ 12時	12~ 15時	15~ 17時	17~ 18時	呼吸 器系	消化 器系	外科 整形	眼科 系						耳鼻 科系	皮膚 科系	その他
4月	5	153	70	83	52		3	33	55	13	72	36	0	45	72	81	82	46	25	0	95	13	0	0	11	0	34	118	24	20.3	4	3
5月	7	288	146	142	115		12	45	105	23	115	84	0	89	115	173	157	84	47	0	166	33	0	0	32	1	56	225	37	16.4	5	2
6月	5	142	78	64	54		2	22	52	14	40	36	0	66	40	102	83	43	16	0	66	10	0	0	13	2	51	106	24	22.6	2	2
7月	5	0								0				0	0					0												
8月	5	0								0				0	0					0												
9月	7	0								0				0	0					0												
10月	5	0								0				0	0					0												
11月	6	0								0				0	0					0												
12月	7	0								0				0	0					0												
1月	8	0								0				0	0					0												
2月	6	0								0				0	0					0												
3月	6	0								0				0	0					0												
計	72	583	294	289	221	0	17	100	212	50	227	156	0	200	227	356	322	173	88	0	327	56	0	0	56	3	141	449	85	18.9	11	2

割合	100.0	50.4	49.6	37.9	0.0	2.9	17.2	36.4	8.6	38.9	26.8	0.0	34.3	38.9	61.1	55.2	29.7	15.1	0.0	56.1	9.6	0.0	0.0	9.6	0.5	24.2
----	-------	------	------	------	-----	-----	------	------	-----	------	------	-----	------	------	------	------	------	------	-----	------	-----	-----	-----	-----	-----	------



令和6年度 彦根休日急病診療所集計表

令和6年度 No.2

月	二次転送		二次転送件数						保 険 別 (人)						地 域 別 (人)						診療報酬 総 額 (円)	手数料 (円)	一日平均 患者数 (人)	一人平均 診療報酬 (円)	
	自家用車 付添 等	救急車 転 送	彦根 市立	中央 病院	豊郷 病院	友仁 山崎	湖東 記念	その 他	国保	社保	福祉 医療	後期 医療	生活 保護	その他	彦根市	豊郷町	甲良町	多賀町	愛荘町	県 内					県 外
4月	7	0	7	0	0	0	0	0	5	54	83	7	1	3	114	2	9	7	8	6	7	505,744	0	30.6	3,306
5月	6	1	7	0	0	0	0	0	15	95	163	10	3	2	218	8	7	12	27	8	8	584,904	0	41.1	2,031
6月	4	0	4	0	0	0	0	0	8	47	79	6	1	1	115	3	6	5	11	2	0	439,731	0	28.4	3,097
7月				0	0	0	0	0						0								439,731	0	0.0	#DIV/0!
8月				0	0	0	0	0						0								365,660	0	0.0	#DIV/0!
9月				0	0	0	0	0						0								-19,120	0	0.0	#DIV/0!
10月				0	0	0	0	0						0								-19,120	0	0.0	#DIV/0!
11月				0	0	0	0	0						0								-19,120	0	0.0	#DIV/0!
12月				0	0	0	0	0						0								-19,120	0	0.0	#DIV/0!
1月				0	0	0	0	0						0								0	0	0.0	#DIV/0!
2月				0	0	0	0	0						0								0	0	0.0	#DIV/0!
3月				0	0	0	0	0						0								0	0	0.0	#DIV/0!
計	17	1	18	0	0	0	0	0	28	196	325	23	5	6	447	13	22	24	46	16	15	2,259,290	0	8.1	3,875.3

割合	8.4	0.5	100.0	0.0	0.0	0.0	0.0	0.0	0.0	0.3	0.6	0.0	0.0	0.0	0.8	0.0	0.0	0.0	0.1	0.0	0.0	2,259,290
----	-----	-----	-------	-----	-----	-----	-----	-----	-----	-----	-----	-----	-----	-----	-----	-----	-----	-----	-----	-----	-----	-----------



1 診察介助看護師

2 1 診察室の準備

3 筆記用具、印鑑セット、スタンプ台、聴診器、耳鏡、SPO2 モニター、舌圧子、ペンライト、手袋、  
4 薬剤情報ファイル、検査用紙、セロテープ、感染用蓋付きゴミ箱、ビニール袋、クリアファイル、  
5 消毒薬、ロールタオル、空気清浄機の電源 ON

7 2 診察前医師との確認事項

8 PPE

9 診察方法（陽性者の対応方法）

10 検査希望のない患者の対応方法について（電話問診か対面診察か）

11 持参キットの有効性の確認（メーカー、画像）

12 みなし陽性の可否

13 内服薬の確認（事務に確認し医師に伝える）

14 診療終了後（16：30以降）患者会計、与薬終了をもって帰宅して頂く旨伝える。

15 3 カルテの搬送

16 ① カルテ・問診表・薬手帳・検査結果を医師に渡す（同一患者であることを確認）

17 ② 患者に電話をして入館し待合室の椅子に座って待つように指示

18 ③ 診察介助

19 ★転送時…事務員に伝達。会計まで車内で待機と案内。重症例のみ市立病院看護師に電話連絡する。

20 ★他の患者のカルテが診察中の患者の目に触れないように留意すること。

医師につなげる

22 4 検査終了後

23 検査結果用紙を問診表の裏にセロテープで貼る

24 カルテ、問診票をファイルに入れ消毒

25 薬手帳は最終ページを開けてビニール袋に入れる

27 5 カルテをカウンターに持っていく

28 〈確認事項〉

29 ・検査有無の記載（検査した場合は○で囲む）

30 ・カルテ内に検査結果の記載

31 ・内服日数

32 ・乳児・幼児管理料算定の記載

33 ・病名

34 6 診察室の片付け

35 物品、机、ベッド、椅子、カゴを消毒し片付ける。空気清浄機 OFF（コンセント抜く）

36 医師の出務表サイン

1 フリー看護師

2 1 待合室の準備

3 案内板・椅子の設置、体重計を入り口付近に配置、空気清浄機 ON、診察室 3 の PPE 物品の補充、  
4 酸素ボンベ・救急カートの準備と点検（カート点検と酸素ボンベは看護師 2 人で確認する。）

6 2 受付業務の補助

7 ① 受付に来た患者に予約時間と名前を聞く（市立病院と間違えていることがあるため）

8 ② 保険証（マイナ保険証）・福祉医療受給券・薬手帳を預かる（ケースから出してもらう）

9 ③ 問診票を渡す（車内で、ウォークインの場合はホールのソファで記入、ウォークインの患者は  
10 問診票にウォークインと書く。）

11 ④ 問診票を預かる

12 〈確認事項〉

13 ・電話番号が読み取れるか、誰の番号か（すぐにつながるか、音がでるか）

14 ・車のナンバーと色か記入されているか

15 ・検査希望欄の「わからない」にチェックがある場合は、できるだけ先に検査するように誘導  
16 する

17 ⑤ 検査用紙に記入し、クリアファイルに入れて検査室に運ぶ

18 〈注意事項〉

19 ・ウォークイン患者は用紙に「ウォークイン」と記載

20 ・持参キットの場合は専用のファイルに入れる

21 ⑥ 検査場所の案内

22 歩いて行くこと、検査後は車内で待機すること、診察時には携帯電話に連絡することを伝える

24 7 その他

25 連絡が取れない患者の対応する

26 事務からの問い合わせ、薬剤師からの疑義照会に対応する

27 転送対応

29 ★緊急時の対応

30 重症患者のトリアージ、バイタルサイン測定。処置については（医師の指示をもらう）

31 診察後転送になった場合で自己で移動不可の時は、介助する

32 吐物の処理

34 8 待合室の後片付け

35 案内板・椅子・体重計の片付け、カウンターの消毒、

36 空気清浄機 OFF（コンセント抜く）、診察室 3 の感染ゴミをまとめる

1 検査介助看護師

2

3 1 検査室の準備

4 机（7台）、検査キット、感染予防備品（空気清浄機、サーキュレーター、扇風機）、  
5 検体採取BOX、ビニールゴミ袋、感染ゴミ箱

6

7 2 検体採取介助

8 ※患者介助

9 ①カルテ番号順ではなく並んだ順に案内し、フルネームを名乗ってもらう

10 ② 椅子に座らせマスクは鼻だけを出し、外を見るように誘導する

11 （子供の場合は親に固定を依頼する）

12 ③ 検査後、車で待機と案内

13 ④ 臨床検査技師の手袋を外す

14 ⑤検査後、椅子と検体採取BOXの消毒

15 1検査（1ファミリー）に対し、1手袋の交換をすること（感染対策として）

16 ※検査介助

17 ① 検査用紙の搬送

18 ② 検査キットに名前・カルテ番号を記載

19 ③ 検体を試薬に入れて検査立てに立てる

20 （検査用紙・検体・プレートが同一患者か確認する）

21 ④ 結果は臨床検査技師とダブルチェックする

22 ⑤ 検査後、机・タイマー・鉛筆・検体立ての消毒

23 ⑥検査用紙はファイルに入れ消毒後、診察前のカゴに入れる

24

25 3 検査室の片付け

26 机（7台）、検査キット、感染予防備品（空気清浄機、サーキュレーター、扇風機）、

27 検体採取BOX、ビニールゴミ袋、感染ゴミ箱の消毒、片付け

28 備品注文について

29 溶レン菌キットなどの残数確認。次の診療に間に合うように手配する。※他キット、備品も同様。



# 彦根休日急病診療所連絡簿 資料4

年      月      日

天候

★不足物品の購入等の依頼については、裏面に詳細をご記入をお願いします。

連絡事項等		氏名
医師		
薬剤師		
看護師		
検査技師		
受付		
備考	●健康推進課職員： _____ ●マイナンバー利用： _____ 人 ●検査数： _____ 人 (内 陽性者数： コロナ _____ 人、インフルA型 _____ 人、インフルB型 _____ 人)	

一部負担金	円
容器代	円
文書料	円
計	円

患者数 \_\_\_\_\_ 名

(内 小児科 \_\_\_\_\_ 名  
       内科 \_\_\_\_\_ 名)

※報告に対する回答は朱書きで記載。

所長	主幹	課長補佐	総務係長	休日担当・副担当	報告者

※担当(副担当)で供覧前に統計書と検査キット在庫表の添付要。

彦根休日急病診療所不足物品発注依頼票：1品ずつ表に詳細の記載をお願いします。

依頼者		依頼者	
品名 ※特定できる具 体名称で記入		品名 ※特定できる具 体名称で記入	
品番 JANコード等		品番 JANコード等	
規格 (サイズ等)		規格 (サイズ等)	
数量		数量	
いつまでに必要 ※基本的には月末 にまとめて発注し ます	<input type="checkbox"/> 至急  <input type="checkbox"/> 通常 (      月      日頃までに)	いつまでに必要 ※基本的には月末 にまとめて発注し ます	<input type="checkbox"/> 至急  <input type="checkbox"/> 通常 (      月      日頃までに)
納品日	年      月      日	納品日	年      月      日

依頼者		依頼者	
品名 ※特定できる具 体名称で記入		品名 ※特定できる具 体名称で記入	
品番 JANコード等		品番 JANコード等	
規格 (サイズ等)		規格 (サイズ等)	
数量		数量	
いつまでに必要 ※基本的には月末 にまとめて発注し ます	<input type="checkbox"/> 至急  <input type="checkbox"/> 通常 (      月      日頃までに)	いつまでに必要 ※基本的には月末 にまとめて発注し ます	<input type="checkbox"/> 至急  <input type="checkbox"/> 通常 (      月      日頃までに)
納品日	年      月      日	納品日	年      月      日

ご協力ありがとうございます☆彡